



LA BRUERA 41

Primavera 2012

Foglio di collegamento tra gli amici del Santuario Diocesano

"MADONNA DELLA BRUGHIERA" - 810 slm - TRIVERO BI



"FIORI" DI PRIMAVERA ... ALLA MADONNA.

Miei cari,
in montagna di primavera i narcisi sono tra i fiori più belli. Bianchi e profumati da ragazzi li portavamo alla Madonna nelle cappelle campestri.

Ma ci sono altri fiori da presentare a Maria: di questi voglio parlarvi.

Alla Brughiera il loro sbocciare è favorito dal costante aumento dei pellegrini e turisti, come conferma la crescente frequenza alle chiese, ai ristoranti e l'aumento dei camminatori lungo quella panoramica mozzafiato che dalle Piane di Barbato sale oltre la cascina del Campanin fino al Pra Pien. Cornice naturale della Brughiera, non fine a se stessa, ma che pone in risalto come il cuore di tutto sia sempre il Santuario.

A pensarci bene, però, l'attrattiva di questa nostra antica "stazione climatica", resa affascinante da un certo soffuso sentimento religioso che ti cattura quando varchi la soglia della Chiesa Antica o quando, di sera, sosti accanto al gorgogliare della fontana per contemplare il volto di Maria sorridente al di là della sua finestrella illuminata, va ben oltre alla statura fisica del Santuario.

Qualcuno crede che la Brughiera viva rigogliosamente perché diventa sempre più bella: le chiese sono restaurate, una nuova carrozzabile collega i territori di Trivero con quelli di Mosso, il grande prato è rifatto, i ristoranti si rinnovano, il parcheggio finalmente si fa realtà e sono in cantiere nuove opere. È vero, queste sono tutte cose utilissime, ma per un Santuario "la cosa necessaria" è un'altra, è il clima spirituale da promuovere con sempre maggiore determinazione.

A questo proposito significative sono le processioni estive provenienti dall'antica area del Santuario che riprendono a salire dal Cossatese, da Vallemosso, dal Mossese, dal Mortigliengo e dal Triverese! Questi annuali pellegrinaggi, sempre meglio annunciati e preparati dai Parroci, hanno un grande valore: favoriscono il clima spirituale della Brughiera!

E intanto fioriscono altre proposte: vanno dall'"affidamento dei bambini" al messaggio della Chiesa Antica che testimonia l'intima certezza per cui, auspice Maria, è possibile trasformare "le ferite" - faticose vicende di vita - "in feritoie" di speranza.

E si aggiungono: la festa annuale dell'Erica, testimone della presenza della Brughiera nel territorio, con le iniziative che si propongono di anno in anno. Ora, ad esempio, è in atto la presenza in Santuario, in un fine settimana mensile, di un Padre Carmelitano Scalzo. In sperata disponibilità per il bene spirituale dei Pellegrini intesa a sottolineare il valore pastorale della elevazione del nostro antico luogo di culto alla dignità di Santuario diocesano, nella sua prima cadenza decennale (2002-2012).

Accanto ed a supporto di questo prezioso servizio sta sbocciando, un ultimo, in ordine di tempo, fiore: "la corona del cuscino". Che cos'è?

Stralcio un cenno dal cartiglio, posto nella Chiesa Antica a custodia delle centinaia di corone del rosario diffuse tra i fedeli, che recita così: "Non è un talismano, è un aiuto per facilitare ed orientare la tua preghiera!" E siamo più di quattrocento noi che abbiamo scelto questo umile ausilio. Altri si uniranno...? Lo speriamo!

Con un semplice passaparola motiviamo questa antica preghiera per dire ed ottenere grazie. Adesso imploriamo costanza nell'incontro personale mensile con il Padre Carmelitano Scalzo inizio di un cammino di più intima unione con il Signore!

A ben arrivederci!

Don Dino Lanzone - Rettore



Il Santuario dall'aereo - C. Ruggero



Corona del cuscino

Iniziativa 2012:

incontri con il Frate,
Padre Carmelitano Scalzo:

Marzo

Sabato 24 - Domenica 25

Aprile

Sabato 28 - Domenica 29

Maggio

Sabato 26 - Domenica 27

Giugno

Sabato 23 - Domenica 24

Luglio

Sabato 28 - Domenica 29

Agosto

Venerdì 31 e sabato 1 settembre
Mons. Franco Ravinale

Settembre

Sabato 29 - Domenica 30

Ottobre

Domenica 7 Festa del Rosario
Presieduta dal nostro Vescovo
Mons. Gabriele Mana.

Programma

Sabato:

Ore 16:00 Santa Messa, confessioni,
Adorazione per le vocazioni
fino alle 18:00.

Domenica:

Ore 10:30 Confessioni
Ore 11:30 Santa Messa celebrata
dal Padre Carmelitano
Ore 15:00 Confessioni
Ore 16:00 Santa Messa

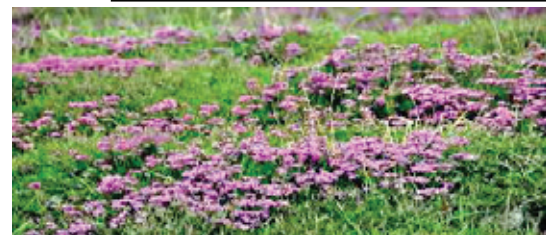

Caratteristica del Pellegrino alla Brughiera:

"il saluto"

* nella Chiesa Antica alla Madonna

* in Santuario a tutti e per primo.



Offerte pro Santuario da Marzo 2011 a Febbraio 2012

Comune di Mosso - La famiglia in occasione affidamento di Barducchi Mattia - Prella Gabriella - Serafina e Dante Festa Bardone-In memoria di Jacolino Dario - Luciana e Celio nel LII di matrimonio - n.n. - I nonni in occasione di affidamento di Marinaro Alessio - Silvio Lora Aprile - n.n. in memoria di Irma, Angela e Maria Teresa - n.n. - Oratorio di Collegno - Fotogruppo Noveis - Festa Rovera Emma in memoria defunti - Martinetti Claudio e Bianchetti Anna Maria in occasione e matrimonio figlio Claudio - n.n. - Camminata di 100 km. Stronese - Amici della Brughiera - n.n. in ringraziamento alla Madonna - In occasione matrimonio di Passuello Fabrizio e Verzoletto Giulia - La nonna in occasione di affidamento di Tommaso Bellati - La famiglia in occasione di affidamento di Beria Lavinia - La moglie in memoria di Guala Gino - Sasso Letizia in memoria di Sasso Battista - Alessandro, Lorenza, Piera, Gianna e Carla - Mello Grand Ileana - Cusumano Giuseppe - UPET - n.n. - Mello Teggia Ines - Famiglie Bellò - I genitori in occasione e di affidamento di Foradini Alessio - In memoria di Leda, Anita e Nino Giardino - In occasione affidamento di Carrera Agnese - n.n. in memoria genitori - Famiglie Cerino e Orleoni - n.n. - Gruppo Alpini Trivero - n.n. - n.n. - n.n. - n.n. - n.n. - Taverna Teresa - La famiglia in memoria di Passuello Valentino - n.n. - n.n. - Sarasso Fulvio con Elsa e Mariangela Loffi - Barbero Falchetto Giovanna - Reolon Joseline - Regis Milano Gianni - Sasso Caterina - Giacomone Terziano in memoria moglie - In memoria di Guala Franco - n.n. in memoria defunti - Bianchetto Gregorio - n.n. - Gianna e Franco Loffi - Vari n.n. per corona "del cuscino" - Carla e Giovanni Abbinante - Guala Margherita - I genitori di Adelaide - Barberis Piola Vilma - Mello Grand Ileana - Alciato Augusta - La famiglia in memoria di Angela, Pasqualino e Antonio - I nonni in occasione affidamento di Martino.

Ulteriori offerte pro parcheggio

Sarasso Fulvio, Elsa e Mariangela - Bertinetti Eber e Noris - Loro Lamia Mario - Urani Dina - n.n. Vallemosso - Regis Milano Gianni - Trbaldo Tognina Maria Luisa.

Concorsi natalizi:

"Una cartolina per la Brughiera"

I Premio: Foriero Mariella - Sagliano Micca II Premio: Foglia Maria Luisa - Trivero
Taverna Fabia - Trivero Buttazzoni Alessia - Pray Scaglia Annalisa - Trivero Vanni Fioret Federica - Rosazza

Presepi 2011

I Di Gangi Agostino - Trivero Pari merito Andreotti Filippo e Salviati Anna - Trivero

Premi speciali

Brusco Mirella e Bianchetto Gregorio - Trivero, Del Re Anna - Crocemosso, Bonati Katiuscia - Crevacuore

Alberi di Natale

I Passarotto Tiziano - Veglio II Bondesan Fiorenzo - Trivero

Consolazioni

Pietro Bergoglio - Castagnea, Vesipa Luigi e Michele - Trivero, Marchesi Chiara e Luca - Trivero, Iacolino Mauro - Trivero, Frazionisti di Ferrero - Trivero, Dalle Nogare Loris e Giada - Trivero, Cortese Angelo - Trivero, Comune Luigi - Trivero, Bidese Luisella - Trivero, Belloca Alessia - Trivero, Ancillotti Francesco - Trivero, Zampieri Gregorio - Trivero, Gioia Antonella - Trivero



"NOVECENTO" CERE DA COLLEZIONE

Disponibili solo nei migliori negozi specializzati come colorifici, fermenta, drogherie e fai da te

GUALTIERO MEAZZA s.r.l.
Fraz. Ferrero, 1 - 13835 Trivero (BI)
Tel. 015.75.67.21
www.cottonovecento.com



BIVERBANCA
CASSA DI RISPARMIO DI BIELLA E VERCELLI

GRUPPOMONTEPASCHI

AGENZIA VIAGGI SCARAMUZZI

Via Italia 11 B - 13900 BIELLA (ITALY)
Tel. 015. 358. 1211 - Fax 015. 31032

LAURETANA®

L'acqua più leggera d'Europa

CATTOLICA
SOCIETÀ CATTOLICA DI ASSICURAZIONE
DAL 1896

Tiziana Gianusso Agente Generale
13900 Biella - Via Repubblica, 49 Tel. 015/21755 - Fax 015/352535

Consulenza tecnica gratuita

Centro del "fai da te" per piccoli e grandi utilizzatori

GIARDINO COLORI
di GIARDINO PIETRO & C.

SEDE: Via Fila, 57 - 59/A
13832 - PONZONE DI TRIVERO (BI)
Tel. 015. 737. 436 - Fax 015. 737. 861
FILIALI: BORGOMANERO (NO)
Via Franzi, 29 - Tel 0322. 836. 148
Fax 0322. 869. 482
BIELLA (BI) - Strada Marghera, 17
Tel 015. 849. 7715 - Fax 015. 849. 0877
giardino.colori@tiscali.it - www.giardinocolori.it

OTTI

OMETTINI **ECONDINO**

Foratura - Idraulica foratale
Ripristini ambientali
Lavori edili
Manutenzione strade e giardini
Verde pubblico e privato

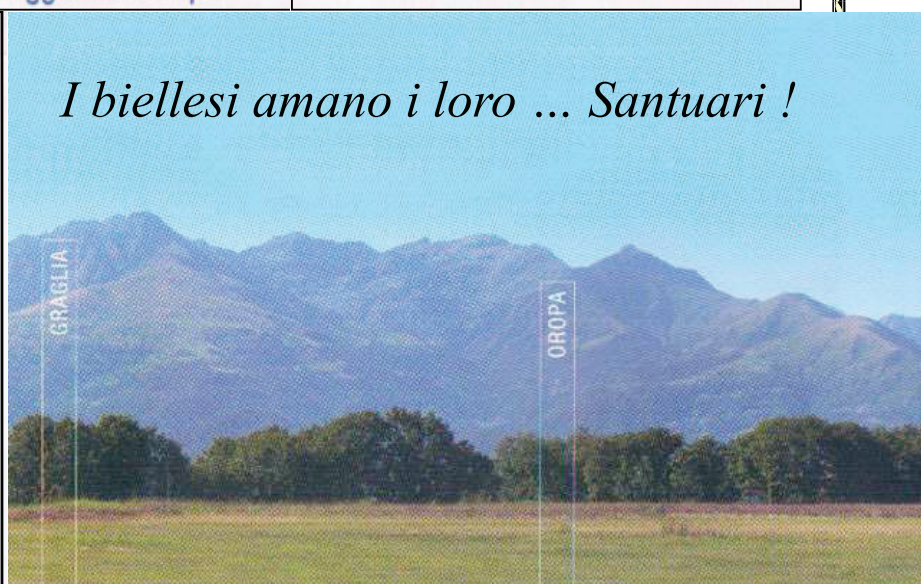

I biellesi amano i loro ... Santuari !

FOTOCRONACA ... aiuta a completare le date !

IERI

OGGI



Cantico dell'anziano

Benedetti quelli che mi guardano con simpatia e comprendono il mio camminare stanco.
Benedetti quelli che parlano a voce alta per minimizzare la mia sordità.
Benedetti quelli che mi stringono con calore le mani.
Benedetti quelli che sanno ascoltare i miei discorsi già tante volte ripetuti.
Benedetti quelli che comprendono il mio bisogno di affetto e ricordano la mia solitudine.
Benedetti quelli che mi sono vicini nella sofferenza.
Benedetti quelli vicini nel momento del passaggio,... li ricorderò presso Gesù !

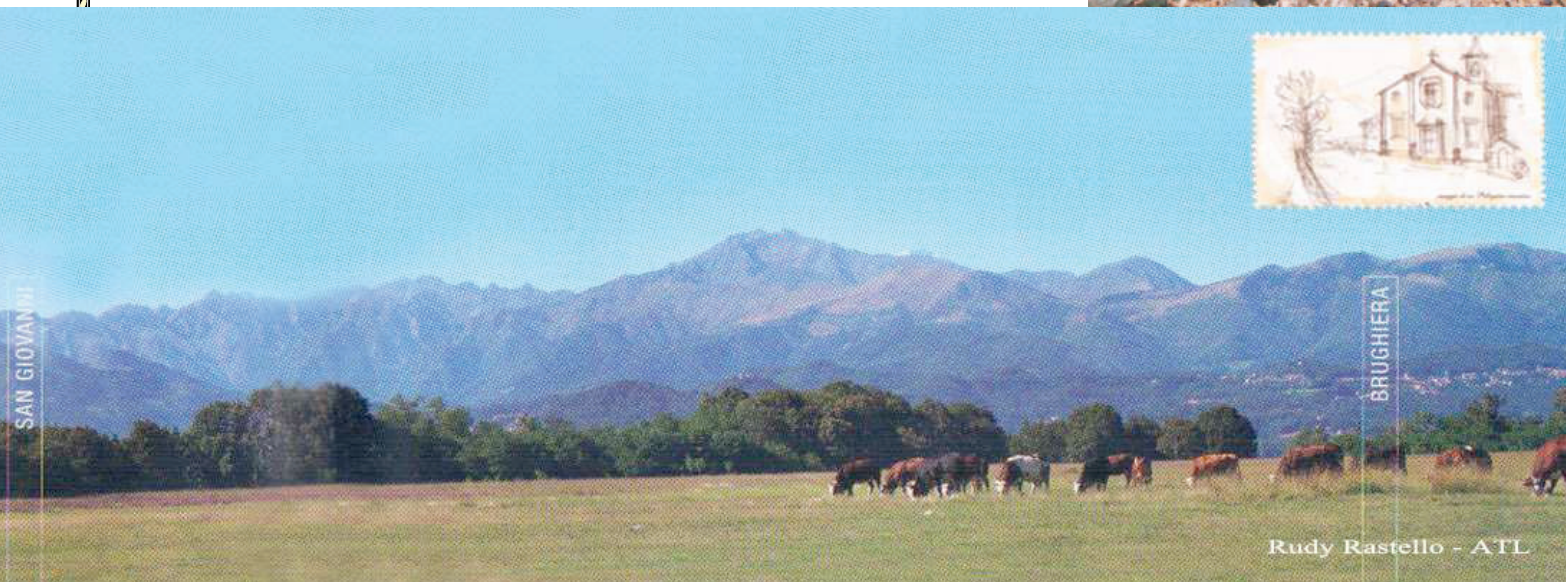

Come arrivare alla Brughiera ?

Da qualunque direzione segui "Panoramica Zegna" fino a **Trivero** ove troverai le ultime indicazioni



Il Brughierino

Intreccio dell'Amicizia



Solo l'unione di più elementi ha permesso la creazione di questo "Dolce". Una collaborazione sincera tra più aziende del territorio, la ricerca di sapori unici, l'utilizzo di ingredienti naturali selezionati fra quanto di meglio offre il Nostro Biedese, sono diventati la giusta ricetta per identificare un dolce, un luogo e la gente che lo vive. L'utilizzo del "Licorito Madre" per cinque impasti e 36 ore di lievitazione naturale. La fantasia nel preparare tre filoni con gusti diversi (natalizi, mirtilli, lampone e cioccolato) ha permesso di formare un intreccio colorato, soffice e profumato, che ci unisce anche nella solidarietà per un luogo "Sacro" come il Santuario della Brughiera.

Ingredienti: Torte di grano tenero tipo "0" - Uova - Zucchero - Tardo d'uovo - LIEVITO MADRE - Mirtilli d'Albania - Mirtilli - Lampone - Cioccolato in pezzi - Miele - Sale. Quantità di prodotti in confezione.



La ricetta è un dono di Luca Fontana

Da ricordare.....

Quaresima

Ogni sabato ore 15:15 all'"Accoglienza" **Lectio Divina**.

Settimana Santa

16 Artisti illustrano la Via Crucis.

1 - 8 Aprile dalle 15:00 alle 17:00

Le opere saranno esposte presso "Accoglienza" a cura Associazioni "Amici della Brughiera" e "Il Prisma".

- Venerdì Santo.** Ore 20 **Via Crucis con fiaccole** da Bulliana al Santuario.-Bacio al Crocifisso

Buona Pasqua a tutti !

8 Aprile Ore 16 S. Messa Solenne - Lunedì dell'Angelo Ore 16 S. Messa
* * *

Ostello: è in
autogestione,
prenota ! I cuochi ci valgono proprio !



Eventi 2012

- Affidamento bimbi:** 25 Marzo, 2 Giugno, 15 Agosto.
- Processioni :**
29 Aprile: Cossato e Mottalciata
24 Giugno: Festa Alpini
10 Luglio: pomeriggio lourediano
22 Luglio: Mortigliengo, Strona e Veglio
05 Agosto: Mosso
19 Agosto: Basso Triverese (Pratrivero-Cereie-Ponzone)
26 Agosto: S. Bernardo (Matrice-Botto- Bulliana)
09 Settembre: Vallemosso
- Pellegrinaggio alle 5 Chiese e S. Messa all'Eremo:** da Maggio a Novembre il II Venerdì del mese, partenza dalla Chiesa Antica ore 15.
- Fiaccolate:** 14 Agosto ore 20,30
31 Dicembre ore 18,00



Salone per le feste:
Battesimi, Prime Comunioni,
Matrimoni, Compleanni,
Concerti, Conferenze, etc.

Passaparola:

Se sai di qualcuno a cui non arriva "La Bruera" o ha cambiato indirizzo, **informaci**

Affidamento Bimbi ed iscrizione agli "Amici Brughiera" rivolgersi ad "Accoglienza".

Orari S. Messe: ore 16 Venerdì - Sabato - Domenica - Festivi e prefestivi.

Celebrazioni S. Messe: rivolgersi in Sacrestia o Accoglienza
Confessioni: Sabato, prefestivi e festivi 09,00 - 11:30

5 PER MILLE IN AIUTO ALL'ASSOCIAZIONE "AMICI SANTUARIO DELLA BRUGHIERA" ONLUS

730 Quando fai la dichiarazione dei redditi (730 -Unico) porta con te questo codice e consegnalo al tuo commercialista o al caaf. Destinerai il 5 per mille delle tue imposte all'Associazione "amici del Santuario della Brughiera" onlus senza alcun costo aggiuntivo. Se non fai la dichiarazione dei redditi MA RICEVI IL CUD PUOI COMUNQUE DEVOLVERE IL TUO 5 PER MILLE senza alcun costo aggiuntivo.

pF persone fisiche

2012

CUD

2012

"Amici del Santuario della Brughiera"
onlus ha il codice

92015340026

Don Dino Lanzone Rettore

Via S. Antonio, 1 - 13835 TRIVERO BI—Tel./Fax 015 75087 - cell. 335 1232343

www.santuariodellabrughiera.it - E-mail: info@santuariodellabrughiera.it - c.c.p. 41097304 intestato a "Santuario Madonna della Brughiera - Trivero"

Uff. Amministrativo - Turistico tel. 015 7158209 - Martedì e Giovedì 16,00 - 18,00

Hanno collaborato a questo numero 41 di "La Bruera" chiuso il 31 Gennaio 2012: Antonio, Danilo, Don Dino, Gianni, Maria Luisa, Ruggero.

Questo foglio di collegamento fra gli Amici del Santuario, detto "La Bruera", viene inviato gratuitamente ai devoti alla Madonna della Brughiera ed a quanti ne fanno richiesta. Non è prevista alcuna quota di abbonamento. L'allegato bollettino di C/C postale, intestato "Santuario Madonna della Brughiera" n. 41097304 - serve per le offerte che verranno utilizzate per le spese di stampa e spedizione nonché a sostegno delle opere caritative del Santuario. Ai sensi del D.Lgs. 196/2003 si precisa che i dati degli abbonati saranno utilizzati esclusivamente per l'invio delle informazioni relative alle nostre attività.

Direttore Responsabile Don Dino Lanzone - Stampa: Artigiana S. Giuseppe. Soc. Coop. Sociale Onlus Vercelli